



T.C.  
ULAŞTIRMA DENİZCİLİK VE HABERLEŞME BAKANLIĞI  
Karayolu Düzenleme Genel Müdürlüğü

Sayı : B.11.0.KDG.0.17.00.02-225.09-22239  
Konu: Kış lastikleri

27/11/2012

**GENELGE**  
**(2012/KDGM- 07 /DENETİM)**

08/11/2012 tarih ve 28461 sayılı Resmi Gazetede yayımlanan "Araçların Yüklenmesine İlişkin Ölçü ve Usuller İle Tartı ve Boyut Ölçüm Toleransları Hakkında Yönetmelik" in altıncı maddesinin birinci fıkrasının (j) bendi ile yolcu ve eşya taşımalarında kullanılan araçlara her yılın 1 Aralık ile 1 Nisan tarihleri arasında kış lastiği kullanmaları zorunluluğu getirilmiş olup; bu konudaki mevzuatın, amaç ve hedeflerine uygun gerçekleşmesini ve uygulamada oluşabilecek tereddütlerin giderilmesini teminen aşağıdaki hususlar belirlenmiştir.

Buna göre:

**(1) KIŞ LASTİĞİ VE UYGULAMALARI**

**a) (Değişik: (2014/KDGM- 09 /DENETİM) sayılı Genelge) Kış lastiği; üzerinde M+S işareti ve/veya kar tanesi (snowflake) işareti bulunan ve 7 °C'nin altındaki sıcaklıklarda yol tutuşunu artırmak amacıyla bileşimi özel olarak belirlenmiş ve sırt yüzeyinde özel olarak tasarlanmış desenleri bulunan lastik türüdür. Sadece buzlu zeminlerde kullanılabilen çivili lastikler de kış lastiği yerine geçer.**

**b) Ülkemizde tescil edilmiş olsun veya olmasın şehirlerarası karayollarında seyreden tüm kamyon, çekici, tanker, otobüs, minibüs ve kamyonet türü araçlar ile Karayolu Taşıma Yönetmeliği uyarınca "A" türü yetki belgelerine kayıtlı otomobillerde her yılın 1 Aralık ile takip eden yılın 1 Nisan tarihleri arasında kalan dört aylık dönemde kış lastiği kullanılması zorunludur.**

**c) Kamyon, çekici, tanker ve otobüs türü araçların tahrikli dingilleri üzerindeki tüm lastiklerinin kış lastiği olması zorunludur.**

**ç) (1. Değişik: (2013/KDGM- 03 /DENETİM) sayılı Genelge), (2. Değişik: (2014/KDGM- 09 /DENETİM) sayılı Genelge) Kamyonet, minibüs ve "A" türü yetki belgelerine kayıtlı otomobillerin tüm lastiklerinin kış lastiği olması zorunludur."**

**d) Her yılın 1 Aralık ile takip eden yılın 1 Nisan tarihleri arasında kalan dört aylık dönemle ve varsa Bakanlıkça belirlenen arttırımlı sürelerle sınırlı olmak üzere şehir içi taşımacılıkta kış lastiği uygulaması ile ilgili hususlar ortalama yerel sıcaklıklar dikkate alınarak ilgili Valiliklerce belirlenir ve uygulanır. Bu illerde bulunan yol kenarı denetim istasyonlarında bu husus dikkate alınır.**

Hakkı Turaylıç Caddesi No:5 06338 Emek / Çankaya / ANKARA  
Telefon: Faks: 0312 203 12 83  
E-posta: İnternet Adresi: [www.ubak.gov.tr](http://www.ubak.gov.tr)

Ayrıntılı bilgi alacak kişi:

Bağlı Kuruluşlar



İlgili Kuruluşlar



İlişkili Kurum/Kuruluşlar







T.C.  
ULAŞTIRMA DENİZCİLİK VE HABERLEŞME BAKANLIĞI  
Karayolu Düzenleme Genel Müdürlüğü

## (2) DENETİMLERDE UYGULANACAK USUL VE ESASLAR

Kış lastiğinin zorunlu olduğu süre içerisinde;

**a) (1. Değişik: (2013/KDGM- 03 /DENETİM) sayılı Genelge), (2. Değişik: (2014/KDGM- 09 /DENETİM) sayılı Genelge)** Kamyon, çekici, tanker, otobüs, minibüs, otomobil ve kamyonet türü araçların lastiklerinin yanaklarında (M+S) işareti veya (M+S) işareti ile birlikte

kar tanesi (snowflake)  işareti veya sadece kar tanesi (snowflake)  işareti aranacaktır.

**b)** Seyir esnasında değiştirilmek zorunda kalınan lastiklerin yerine takılacak lastiklerin de kış lastiği olması zorunludur.

**c)** Yapılan denetimlerde aynı dingil üzerinde içte yer alan lastiklerde (M+S) işaretinin okunamaması halinde sırt deseninin kış lastiğine uygunluğu kontrol edilir. (Ek-1 Kış lastiği sırt desenleri)

**d)** Lastiklerin kaplama yapılarak kullanılması halinde lastik omuzlarında (M+S) işareti olsa dahi, sırt deseninin kış lastiğine uygun olması zorunludur.

**e) (Değişik: (2014/KDGM- 09 /DENETİM) sayılı Genelge)** Kamyon, çekici, tanker, otobüs, yarı römork ve römork türü araçlarda lastik dış derinliği en az 4 mm olmak zorundadır.

## (3) İDARİ MÜEYYİDE

**(Değişik: (2014/KDGM- 09 /DENETİM) sayılı Genelge)** Yapılan denetimlerde, kış lastiği kullanması zorunlu olduğu halde kullanmayan araç sahipleri için, "Ulaştırma, Denizcilik ve Haberleşme Bakanlığının Teşkilat ve Görevleri Hakkında Kanun Hükmünde Kararname (655/KHK) İdari Para Cezası Karar Tutanağı" kullanılarak "Araçların Yüklenmesine İlişkin Ölçü ve Usuller İle Tartı ve Boyut Ölçüm Toleransları Hakkında Yönetmelik"te belirtilen miktarda idari para cezası uygulanır ve bu araçların lastiklerini uygun hale getirebilecekleri en yakın yerleşim birimine kadar gitmelerine denetimle görevli olanlar tarafından izin verilir ve izin verilen yerleşim yerinin adı söz konusu idari para cezası karar tutanağı üzerinde belirtilir.

İdari para cezası tatbik edilen tüm araçlar için kanıtlayıcı belge olarak ruhsat ve ehliyet fotokopisi ile mümkünse fotoğraf temin edilir.

## (4) YÜRÜRLÜK

Hakkı Turaylıç Caddesi No:5 06338 Emek / Çankaya / ANKARA  
Telefon: Faks: 0312 203 12 83  
E-posta: İnternet Adresi: [www.ubak.gov.tr](http://www.ubak.gov.tr)

Ayrıntılı bilgi alınacak kişi:

Bağlı Kuruluşlar



İlgili Kuruluşlar



İlişkili Kurum/Kuruluşlar





T.C.  
**ULAŞTIRMA DENİZCİLİK VE HABERLEŞME BAKANLIĞI**  
Karayolu Düzenleme Genel Müdürlüğü

Bu Genelge, Karayolları Trafik Yönetmeliğindeki diğer hükümler saklı kalmak üzere 1 Aralık 2012 tarihinde yürürlüğe girer.

Bu Genelge'de düzenlenen hususlar; 655 sayılı Ulaştırma, Denizcilik ve Haberleşme Bakanlığının Teşkilat ve Görevleri Hakkında Kanun Hükmünde Kararnamenin 2 nci, 7 nci, 28 inci ve 34 üncü maddeleri ile 08/11/2012 tarih ve 28461 sayılı Resmi Gazetede yayımlanan Araçların Yüklenmesine İlişkin Ölçü ve Usuller İle Tartı ve Boyut Ölçüm Toleransları Hakkında Yönetmelik çerçevesinde olmak üzere ve bunların Bakanlığımıza vermiş olduğu yetkiye istinaden uygun görülmüştür.

Bilgilerini ve gereğinin buna göre ifasını arz/rica ederim.

Binali YILDIRIM  
Bakan

[Ek-1 Kış lastiği sırt desenleri](#)

**DAĞITIM:**

İçişleri Bakanlığı  
(Emniyet Genel Müdürlüğü)  
(Jandarma Genel Komutanlığı)  
(Mahalli İdareler Genel Müdürlüğü)  
Gümrük ve Ticaret Bakanlığı  
Bilim, Sanayi ve Teknoloji Bakanlığı  
Bölge Müdürlükleri  
Tüvtürk Kuzey Taşıt Muayene İstasyonları Yapım ve İşletim AŞ.  
Tüvtürk Güney Taşıt Muayene İstasyonları Yapım ve İşletim AŞ.  
İlgili Sektör Kuruluşları

Hakkı Turaylıç Caddesi No:5 06338 Emek / Çankaya / ANKARA  
Telefon: Faks: 0312 203 12 83  
E-posta: İnternet Adresi: [www.ubak.gov.tr](http://www.ubak.gov.tr)

Ayrıntılı bilgi alınacak kişi:

Bağlı Kuruluşlar



İlgili Kuruluşlar



İlişkili Kurum/Kuruluşlar





T.C.  
ULAŞTIRMA DENİZCİLİK VE HABERLEŞME BAKANLIĞI  
Karayolu Düzenleme Genel Müdürlüğü

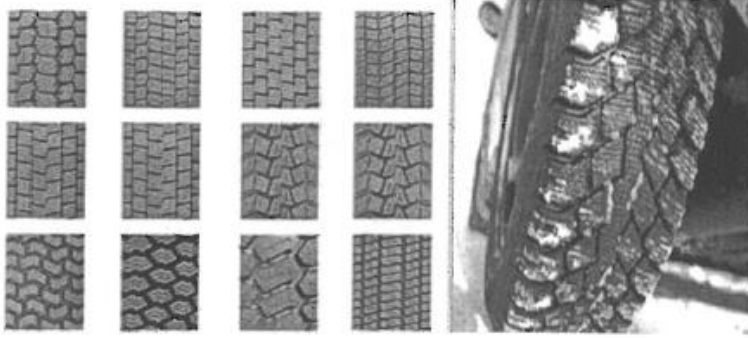

Hakkı Turaylıç Caddesi No:5 06338 Emek / Çankaya / ANKARA  
Telefon: Faks: 0312 203 12 83  
E-posta: İnternet Adresi: [www.ubak.gov.tr](http://www.ubak.gov.tr)

Ayrıntılı bilgi alınacak kişi:

Bağlı Kuruluşlar



İlgili Kuruluşlar



İlişkili Kurum/Kuruluşlar

